

Informe de vacunas de COVID-19

20 DE SEPTIEMBRE DE 2021



Se puede generar un Informe de vacunas de COVID-19 en Florida SHOTS que provea un archivo de Excel con todos sus pacientes que han recibido las vacunas contra COVID-19 dentro del período de tiempo especificado e incluye el estado de la serie y la próxima fecha de vencimiento (si corresponde). Esta guía le proveerá instrucciones paso por paso para crear el informe.

PASO 1

Inicie sesión en [Florida SHOTS](#).

PASO 2

Seleccione “**Informes de COVID-19**” (COVID-19 Reports) luego “**Informe de vacunas**” (Vaccine Report) del menú de Florida SHOTS.

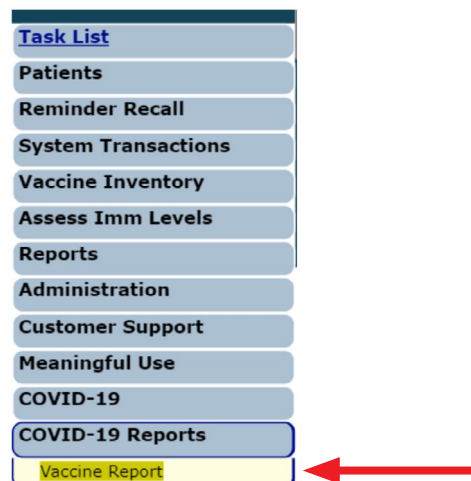

PASO 3

Seleccione entre las opciones de búsqueda “**Fecha de Vacunación Administrada**” (Date Vaccination Given) o “**Fecha de Vacunación Ingresada en FLSHOTS**” (Date Vaccination Entered in FLSHOTS), luego entre el alcance de fechas deseada en los campos “**Fecha Desde**” (From Date) y “**Fecha Hasta**” (To Date). Después, seleccione las vacunas administradas por “**Todos sus Sitios**” (All Sites) o “**Sitio de Servicio**” (Service Site) específico dentro de su organización. Haga clic en el botón de “**Generar Informe de vacunas de COVID-19**” (Generate COVID-19 Vaccination Report).

COVID-19 Vaccination Search Criteria

Search by: Date Vaccination Given
 Date Vaccination Entered in FLSHOTS

From Date: * To Date: *

Search by shots provided by MSH1N1URGENTCARE: All Sites
 PPS SITE
Unspecified

* Asterisk indicates a required field

PASO 4

Haga clic en “**OK**” en el mensaje de la ventana emergente que le avisa a usted que puede tomar sobre cinco minutos para generar.

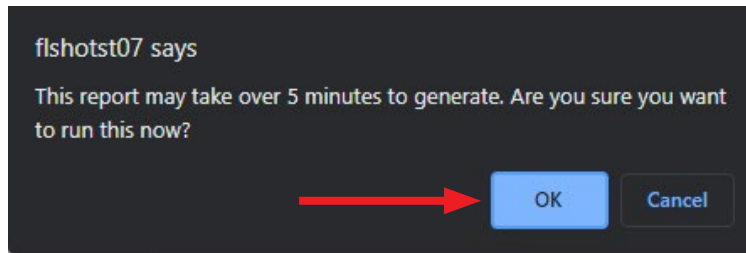

PASO 5

Haga clic en “**OK**” en el mensaje de ventana emergente adicional que le avisa a usted que el archivo de Excel se abrirá en una ventana separada. Proceda a hacer clic en “**Abrir**” (Open) en el mensaje adicional para abrir el archivo.

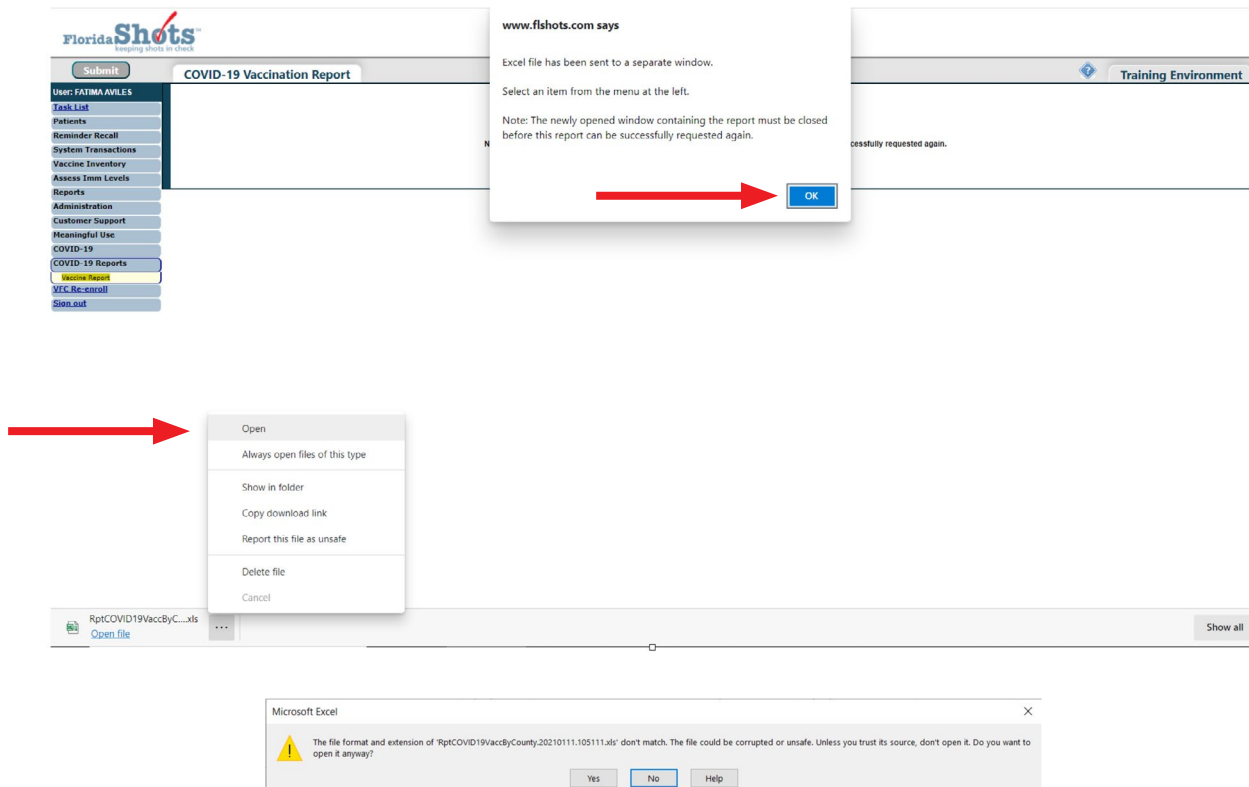

PASO 6

Una vez se abra el archivo, los resultados se verán en la pestaña “Rpt por condado Vac COVID-19” (COVID-19 Vacc By County Rpt) y los “Criterios de búsqueda” (Search Criteria) recapitulan su selección la cual usted escribió para el informe. El formato de encabezado del informe consiste de:

ID del estado IMM, apellido del paciente, nombre del paciente, segundo nombre del paciente, fecha de nacimiento, sexo, etnia, raza, dirección física 1, dirección física de ciudad, dirección física del estado, código postal de la dirección física, condado de residencia, número de teléfono, dirección de correo electrónico, organización CIP, EID de CIP, Nombre del lugar de CIP, tipo de vacuna, código CVX, código CPT, fecha de vacunación, número de lote/MFG, fecha de expiración de inventario, edad al vacunarse, elegibilidad VFC, Comp programa/prog de fundación, nombre de organización del proveedor, tipo de organización del proveedor, nombre del lugar de servicio, PIN de VFC, clínica de lugar de servicio, ID externo de la clínica de lugar de servicio, condado de lugar de servicio, tipo de proveedor, factor de riesgo, expediente escrito por, fecha de entrada, ID de individuo proveedor, número de dosis, estado de serie y próxima fecha límite de Recmd.

1	State IMM	Last Name	First Name	Patient	DOB	Sex	Ethnic	Race	Physical Addr	City	State	Zip	Count	Phone Number	E-mail Address	CIP Organization	CIP EID	CIP Site	Vaccine Typ	CVX	CPT 4	Date Given
2	8011770789	DUNNIN	RICHARD		01/16/1955	FEMALE	NO	NOT UNKN	1282 FIRST ST	TOWA FL	33333	LEON		(850)555-1111		BEACH MED GROUP	4953	BEACH GRF COVID-19 MCH 207			91301	01/02/2021
3	8011770790	DUNNIN	RICHARD		01/04/1955	FEMALE	NO	NOT UNKN	1283 FIRST ST	TOWA FL	33333	LEON		(850)555-1111		BEACH MED GROUP	4953	BEACH GRF COVID-19 MCH 207			91301	01/02/2021
4	8011770791	DUNNIN	RICHARD		12/27/1954	FEMALE	NO	NOT UNKN	1284 FIRST ST	TOWA FL	33333	LEON		(850)555-1111		BEACH MED GROUP	4953	BEACH GRF COVID-19 MCH 207			91301	01/02/2021
5	8011770792	DUNNIN	RICHARD		12/24/1954	FEMALE	NO	NOT UNKN	1285 FIRST ST	TOWA FL	33333	LEON		(850)555-1111		BEACH MED GROUP	4953	BEACH GRF COVID-19 MCH 207			91301	01/02/2021
6	8011770793	DOMBROW	ROBERT		05/10/1955	FEMALE	NO	NOT WHIT	1270 FIRST ST	TOWA FL	33333	LEON		(850)555-1111		BEACH MED GROUP	4953	BEACH GRF COVID-19 MCH 207			91301	01/02/2021
7	8011770794	DOOLEY	RICHARD		02/05/1955	FEMALE	NO	NOT UNKN	1281 FIRST ST	TOWA FL	33333	LEON		(850)555-1111		BEACH MED GROUP	4953	BEACH GRF COVID-19 MCH 207			91301	01/02/2021
8	8011770795	DUNNIN	RICHARD		12/10/1954	FEMALE	NO	NOT UNKN	1286 FIRST ST	TOWA FL	33333	LEON		(850)555-1111		BEACH MED GROUP	4953	BEACH GRF COVID-19 MCH 207			91301	01/02/2021
9	8011770796	DWECK	RICHARD		12/03/1954	FEMALE	NO	NOT UNKN	1287 FIRST ST	TOWA FL	33333	LEON		(850)555-1111		BEACH MED GROUP	4953	BEACH GRF COVID-19 MCH 207			91301	01/02/2021
10	8011770797	DOWD	RICHARD		02/12/1955	FEMALE	NO	NOT UNKN	1280 FIRST ST	TOWA FL	33333	LEON		(850)555-1111		BEACH MED GROUP	4953	BEACH GRF COVID-19 MCH 207			91301	01/02/2021
11	8011770798	DYE	RICHARD		12/02/1954	FEMALE	NO	NOT UNKN	1288 FIRST ST	TOWA FL	33333	LEON		(850)555-1111		BEACH MED GROUP	4953	BEACH GRF COVID-19 MCH 207			91301	01/02/2021
12	8011770799	DONLEY	RITA		05/03/1955	FEMALE	NO	NOT WHIT	1272 FIRST ST	TOWA FL	33333	LEON		(850)555-1111		BEACH MED GROUP	4953	BEACH GRF COVID-19 MCH 207			91301	01/02/2021
13	8011770800	DOWD	RICHARD		02/18/1955	FEMALE	NO	NOT UNKN	1279 FIRST ST	TOWA FL	33333	LEON		(850)555-1111		BEACH MED GROUP	4953	BEACH GRF COVID-19 MCH 207			91301	01/02/2021
14	8011770801	DOUGLASS	RICHARD		03/03/1955	FEMALE	NO	NOT UNKN	1278 FIRST ST	TOWA FL	33333	LEON		(850)555-1111		BEACH MED GROUP	4953	BEACH GRF COVID-19 MCH 207			91301	01/02/2021
15	8011770802	DOUGLASS	RICHARD		03/04/1955	FEMALE	NO	NOT UNKN	1277 FIRST ST	TOWA FL	33333	LEON		(850)555-1111		BEACH MED GROUP	4953	BEACH GRF COVID-19 MCH 207			91301	01/02/2021
16	8011770803	DOUGLASS	RICHARD		04/25/1955	FEMALE	NO	NOT UNKN	1276 FIRST ST	TOWA FL	33333	LEON		(850)555-1111		BEACH MED GROUP	4953	BEACH GRF COVID-19 MCH 207			91301	01/02/2021
17	8011770804	DOUGLASS	RICHARD		04/27/1955	FEMALE	NO	NOT UNKN	1275 FIRST ST	TOWA FL	33333	LEON		(850)555-1111		BEACH MED GROUP	4953	BEACH GRF COVID-19 MCH 207			91301	01/02/2021
18	8011770805	DOMBROW	ROBERT		05/17/1955	FEMALE	NO	NOT WHIT	1269 FIRST ST	TOWA FL	33333	LEON		(850)555-1111		BEACH MED GROUP	4953	BEACH GRF COVID-19 MCH 207			91301	01/02/2021
19	8011770806	DOUGLASS	RICHARD		04/28/1955	FEMALE	NO	NOT UNKN	1274 FIRST ST	TOWA FL	33333	LEON		(850)555-1111		BEACH MED GROUP	4953	BEACH GRF COVID-19 MCH 207			91301	01/02/2021
20	8011770807	DORRICH	RICHARD		04/29/1955	FEMALE	NO	NOT WHIT	1273 FIRST ST	TOWA FL	33333	LEON		(850)555-1111		BEACH MED GROUP	4953	BEACH GRF COVID-19 MCH 207			91301	01/02/2021
21	8011770808	DOLAN	ROBERT		05/18/1955	FEMALE	NO	NOT WHIT	1268 FIRST ST	TOWA FL	33333	LEON		(850)555-1111		BEACH MED GROUP	4953	BEACH GRF COVID-19 MCH 207			91301	01/02/2021
22	8011770809	DONOHOO	ROBERT		05/04/1955	FEMALE	NO	NOT WHIT	1271 FIRST ST	TOWA FL	33333	LEON		(850)555-1111		BEACH MED GROUP	4953	BEACH GRF COVID-19 MCH 207			91301	01/02/2021
23	8011770810	ALAI	WILLIAM		09/11/1998	MALE	YES	HISP-AMER	1121 FIRST ST	TOWA FL	33333	LEON		(850)555-1111		BEACH MED GROUP	4953	BEACH GRF COVID-19 MCH 207			91301	01/02/2021
24	8011770811	FERRILL	PHILIP		07/13/1954	FEMALE	NO	NOT UNKN	1306 FIRST ST	TOWA FL	33333	LEON		(850)555-1111		BEACH MED GROUP	4953	BEACH GRF COVID-19 MCH 207			91301	01/02/2021
25	8011770812	FENSTERMA	PHILLIP		07/17/1954	FEMALE	NO	NOT UNKN	1305 FIRST ST	TOWA FL	33333	LEON		(850)555-1111		BEACH MED GROUP	4953	BEACH GRF COVID-19 MCH 207			91301	01/02/2021
26	8011770813	FELDMAN	PHYLLIS		07/23/1954	FEMALE	NO	NOT UNKN	1304 FIRST ST	TOWA FL	33333	LEON		(850)555-1111		BEACH MED GROUP	4953	BEACH GRF COVID-19 MCH 207			91301	01/02/2021
27	8011770814	PECKO	PRISCILLA		07/25/1954	FEMALE	NO	NOT UNKN	1303 FIRST ST	TOWA FL	33333	LEON		(850)555-1111		BEACH MED GROUP	4953	BEACH GRF COVID-19 MCH 207			91301	01/02/2021
28	8011770815	FADZINA	RADHIKA		07/26/1954	FEMALE	NO	NOT UNKN	1302 FIRST ST	TOWA FL	33333	LEON		(850)555-1111		BEACH MED GROUP	4953	BEACH GRF COVID-19 MCH 207			91301	01/02/2021
29	8011770816	FARRILL	RAE		07/28/1954	FEMALE	NO	NOT UNKN	1301 FIRST ST	TOWA FL	33333	LEON		(850)555-1111		BEACH MED GROUP	4953	BEACH GRF COVID-19 MCH 207			91301	01/02/2021
30	8011770817	FARRIS	RALPH		08/13/1954	FEMALE	NO	NOT UNKN	1300 FIRST ST	TOWA FL	33333	LEON		(850)555-1111		BEACH MED GROUP	4953	BEACH GRF COVID-19 MCH 207			91301	01/02/2021

NOTA: Debido a la longitud del informe, solo se captura una parte del mismo en la imagen.

Centro de Ayuda

Apoyo Técnico Gratuito:

877-888-7468 (SHOT)

LUNES - VIERNES 8 A.M. A 5 P.M. HORA DEL ESTE

Incluyendo:

- Consolidación de registros de pacientes duplicados
- Añadir administradores de cuentas
- Desbloquear cuentas de Florida SHOTS
- Preguntas sobre las funciones de Florida SHOTS
- Solicitar materiales de Florida SHOTS